



ISTITUTO COMPRENSIVO STATALE

«G. GALILEI»

Via della Concordia, 92 – 61100-PESARO - cod.fiscale **80006730412**
tel.0721/283030 fax 0721/450756
e-mail: psic828007@istruzione.it - pec: psic828007@pec.istruzione.it
web: www.icsgalilei.edu.it



Pesaro, 10/09/2021

AL PERSONALE DOCENTE E NON DOCENTE
ALLE FAMIGLIE DEGLI ALUNNI

AL DSGA

AGLI ATTI

Al Sito WEB

I.C. GALILEI

PESARO

MODALITA' ORGANIZZATIVE (salvo ulteriori aggiornamenti) Scuola in sicurezza

Nell'ottica di favorire l'inizio del nuovo anno scolastico avendo come obiettivo il benessere degli alunni, si forniscono di seguito le indicazioni di massima

TUTTE LE SCUOLE DELL' INFANZIA

Gli orari di ingresso non vengono modificati. Si potranno accompagnare i bambini dalle ore 8.00 alle ore 9.00.

Le modalità di inserimento e accoglienza dei bambini sono state già indicate nell'incontro con le insegnanti ed il dirigente e pubblicate sul sito dell'istituto.

I genitori sono tenuti a consultare regolarmente il sito per verificare la presenza di comunicazioni. L'ingresso anticipato andrà richiesto per comprovate esigenze di lavoro debitamente documentate.

Le deleghe andranno autorizzate in presenza di documento di identità.

Gli ingressi dei genitori, ove necessario, saranno regolati dal collaboratore scolastico presente che inviterà al rispetto delle seguenti regole:

- 1) Indossare la mascherina;**
- 2) Entrare 1 alla volta;**
- 3) Disinfettare le mani;**
- 4) Evitare assembramenti**

5) FIRMARE IL REGISTRO DI INGRESSO e COMPILARE L'AUTOCERTIFICAZIONE

In caso di presenza di più genitori nello stesso spazio orario, si dovrà osservare la distanza di sicurezza e rispettare il proprio turno di ingresso. Si dovranno evitare in ogni modo assembramenti all'interno dei locali e negli spazi esterni di pertinenza della scuola. Non si potrà permettere la vicinanza di un adulto con i gruppi classe.

Le sezioni sono costituite in base all'organico assegnato, **ogni sezione manterrà** spazi interni definiti e settori esterni definiti fino al 31 dicembre, termine dello stato di emergenza.

Il pasto verrà servito secondo le indicazioni fornite dai docenti negli incontri con le famiglie. Se consumato all'interno della propria aula/sezione si provvederà a pulizia/sanificazione dei banchi e del locale prima della somministrazione del pasto.

I bambini non dovranno indossare la mascherina. Si dovrà rispettare la segnaletica orizzontale e verticale.

Sarà disponibile un dispenser igienizzante posto all'ingresso di ogni aula/sezione.

- Le uscite saranno regolamentate da protocolli interni definiti in ogni plesso.

Non è consentito portare oggetti personali (giochi, peluche...)

All'interno del plesso è presente un'aula COVID, per isolare i casi sospetti. È necessario pertanto avere in ogni momento la reperibilità del genitore o di un suo delegato.

Il servizio di refezione per l'anno scolastico 2021-22 avrà inizio il giorno 4 ottobre. L'orario delle lezioni e di accoglienza è stato specificato negli incontri di plesso e pubblicato sul sito dell'Istituto.

SPECIFICHE PER LA SCUOLA DELL'INFANZIA "TRE-SEI" – BORGO S. MARIA

ORGANIZZAZIONE DEGLI SPAZI - INGRESSI

- **Sezione A:** dall'ingresso principale, in via Monte Argentario, i bambini accederanno all'ingresso principale e confluiranno nella prima aula a sinistra del piano superiore.
- **Sezione B:** dall'ingresso principale, in via Monte Argentario, i bambini accederanno dall'ingresso alla seconda aula a destra del piano superiore per l'accoglienza iniziale fino alle ore 09:00. Successivamente i bambini si sposteranno nella prima aula al piano inferiore, ad uso esclusivo della sezione. L'aula verrà utilizzata, dopo essere stata sanificata dal C.S. di sezione, come aula mensa per il servizio di refezione scolastica.
- **Sezione C:** i bambini accederanno dall'ingresso in via Montechiaro e raggiungeranno la seconda aula del piano inferiore, che resterà ad uso esclusivo di tale gruppo-sezione. L'aula verrà utilizzata, dopo essere stata sanificata dal C.S. di sezione, come aula mensa per il servizio di refezione scolastica.
- Per i servizi igienici e le cure personali, i bambini di ciascuna sezione avranno, ad uso esclusivo, uno specifico locale visto che in ogni sezione sono presenti i bagni. I C.S. provvederanno alla pulizia ed alla sanificazione di ogni ambiente di passaggio e/o permanenza.
- **Giardino esterno:** ogni sezione utilizzerà le uscite presenti in ogni sezione per accedere al giardino ed utilizzerà lo spazio assegnato e suddiviso equamente in prossimità della propria aula.
- **Palestra:** verrà utilizzata a rotazione dai tre gruppi sezione dopo essere opportunamente igienizzata.
- **Aula Covid:** situata piano inferiore e opportunamente gestita e controllata dalle figure referenti covid.

SPECIFICHE PER SCUOLA DELL'INFANZIA CASE BRUCIATE

ORGANIZZAZIONE DEGLI SPAZI

Al fine di evitare l'utilizzo promiscuo degli stessi spazi per sezioni diverse, le attività si svolgeranno in spazi distinti, come di seguito specificato:

- Sezione A: partendo dall'ingresso principale, i bambini accederanno direttamente alla prima aula a destra, per le attività didattiche e la mensa e accederanno all'aula a sinistra per le attività di gioco organizzato. Tali aule resteranno, ad uso esclusivo della sezione. Dopo la sanificazione quotidiana, ad opera del C.S., l'aula a destra dell'ingresso principale sarà utilizzata come locale mensa dedicato alla sezione quando inizierà il servizio di refezione scolastica.
- Sezione B: partendo dall'ingresso posto sul retro dell'edificio, passando per il giardino, i bambini accederanno al salone dove si svolgeranno le attività didattiche. La palestra sarà ad uso esclusivo dei bambini della sez. B per le attività di gioco motorio-organizzato. La mensa si svolgerà nel salone dopo una tempestiva sanificazione prima di tale uso.
- Per i servizi igienici, i bambini di ciascuna sezione A e B avranno ad uso esclusivo, un lavabo specifico e tre cabine wc. I C.S. assegnati alle sezioni provvederanno alla pulizia ed alla sanificazione di ogni ambiente di passaggio.
- Il giardino esterno verrà utilizzato in alternanza tra le due sezioni.

SCUOLA PRIMARIA – A. GRAMSCI VILLA FASTIGGI

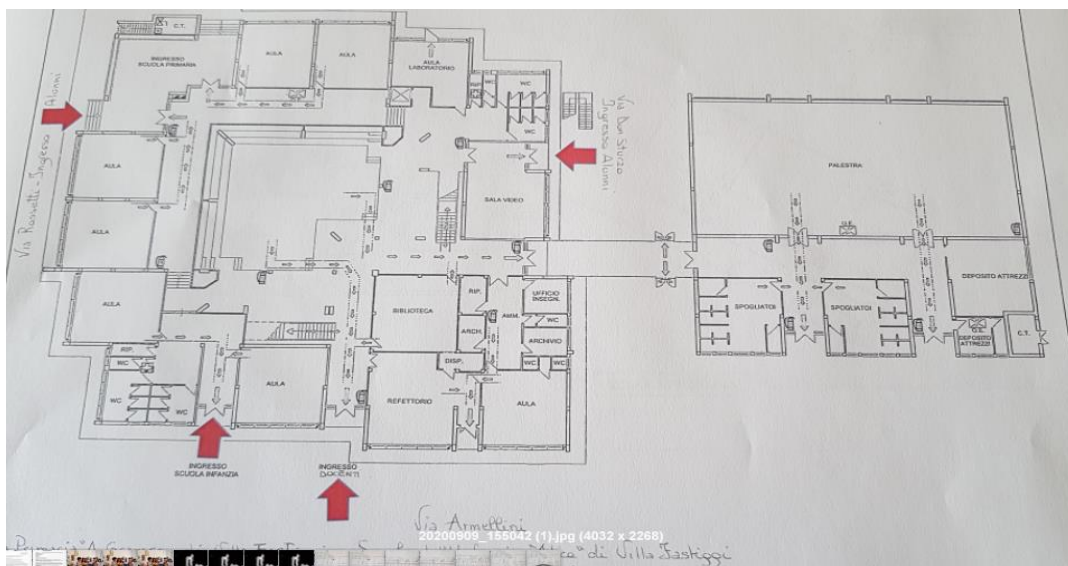

Gli ingressi dei genitori, tutori, ove necessario, saranno regolati dal collaboratore scolastico presente che inviterà al rispetto delle seguenti regole:

- **1) Indossare la mascherina;**
- **2) Entrare 1 alla volta;**
- **3) Disinfettare le mani;**
- **4) Evitare assembramenti**
- **5) FIRMARE IL REGISTRO DI INGRESSO e COMPILARE L'AUTOCERTIFICAZIONE**

In caso di presenza di più genitori nello stesso momento, si dovrà osservare la distanza di sicurezza e rispettare il proprio turno di ingresso. Si dovranno evitare in ogni modo assembramenti all'interno dei locali e negli spazi esterni di pertinenza della scuola. Non si potrà permettere la vicinanza di un adulto con i gruppi classe.

<ul style="list-style-type: none"> • Ingresso degli alunni SCUOLA PRIMARIA così ripartito:
INGRESSO : 8.05 orario di apertura dei cancelli
gli alunni entreranno secondo questo ordine:
1° ingresso Cannello di Via Rossetti classi 1B – 2B – 5A
2° ingresso Cannello di Via Don Sturzo classi 4B – 4A
INGRESSO: 8.08
1° ingresso Cannello di Via Rossetti classi 1A – 2A – 5B
2° ingresso Cannello Via Don Sturzo classi 3B – 3A

Gli alunni saranno accolti dai rispettivi insegnanti – gli alunni si posizioneranno in fila indiana rispettando le distanze di sicurezza e indossando la mascherina.

Le classi saliranno separate prendendo le due scalinate, la terza classe sosterrà per alcuni secondi nel giardino e si muoverà appena una delle due classi avrà liberato la scalinata.

Ad ogni gruppo classe è attribuita un’aula. Gli spazi interni ed esterni andranno delimitati per settore. Ad ogni classe verrà attribuito un settore definito.

Sarà presente un dispenser igienizzante posto all’ingresso di ogni aula.

Si dovrà rispettare la segnaletica orizzontale e verticale.

L’intervallo sarà gestito a turni secondo il piano stabilito dalle docenti. Ciò consentirà un utilizzo regolato e definito anche dei bagni.

Gli zaini andranno posizionati sotto la propria seggiola. Gli indumenti personali (giacche, cappotti...), se non presenti appendini sufficienti per il distanziamento, andranno posizionati o su seggiole aggiuntive o sullo schienale della propria seggiola.

- Le uscite saranno regolamentate da protocolli interni definiti in ogni plesso.

I genitori sono tenuti a consultare regolarmente il sito per verificare la presenza di comunicazioni.

L’ingresso anticipato andrà richiesto per comprovate esigenze di lavoro debitamente documentate.

Le deleghe andranno autorizzate in presenza di documento di identità.

Non è consentito portare oggetti personali.

All’interno del plesso è presente un’aula COVID, per isolare i casi sospetti. È necessario pertanto avere in ogni momento la reperibilità del genitore o di un suo delegato.

**SCUOLA PRIMARIA PAPA GIOVANNI XXIII
DI VILLA CECCOLINI**

Gli ingressi dei genitori, tutori, ove necessario, saranno regolati dal collaboratore scolastico presente che inviterà al rispetto delle seguenti regole:

- **1) Indossare la mascherina;**
- **2) Entrare 1 alla volta;**
- **3) Disinfettare le mani;**
- **4) Evitare assembramenti**
- **5) FIRMARE IL REGISTRO DI INGRESSO e COMPILARE L’AUTOCERTIFICAZIONE**

In caso di presenza di più genitori nello stesso momento, si dovrà osservare la distanza di sicurezza e rispettare il proprio turno di ingresso. Si dovranno evitare in ogni modo assembramenti all’interno

dei locali e negli spazi esterni di pertinenza della scuola. Non si potrà permettere la vicinanza di un adulto con i gruppi classe.

Ingresso degli alunni SCUOLA PRIMARIA così ripartito
INGRESSO : 8.05 orario di apertura del cancello gli alunni entreranno secondo questo ordine:
ingresso classi 5A – 3A
INGRESSO: 8.08
ingresso classi 4A – 2A - 1A

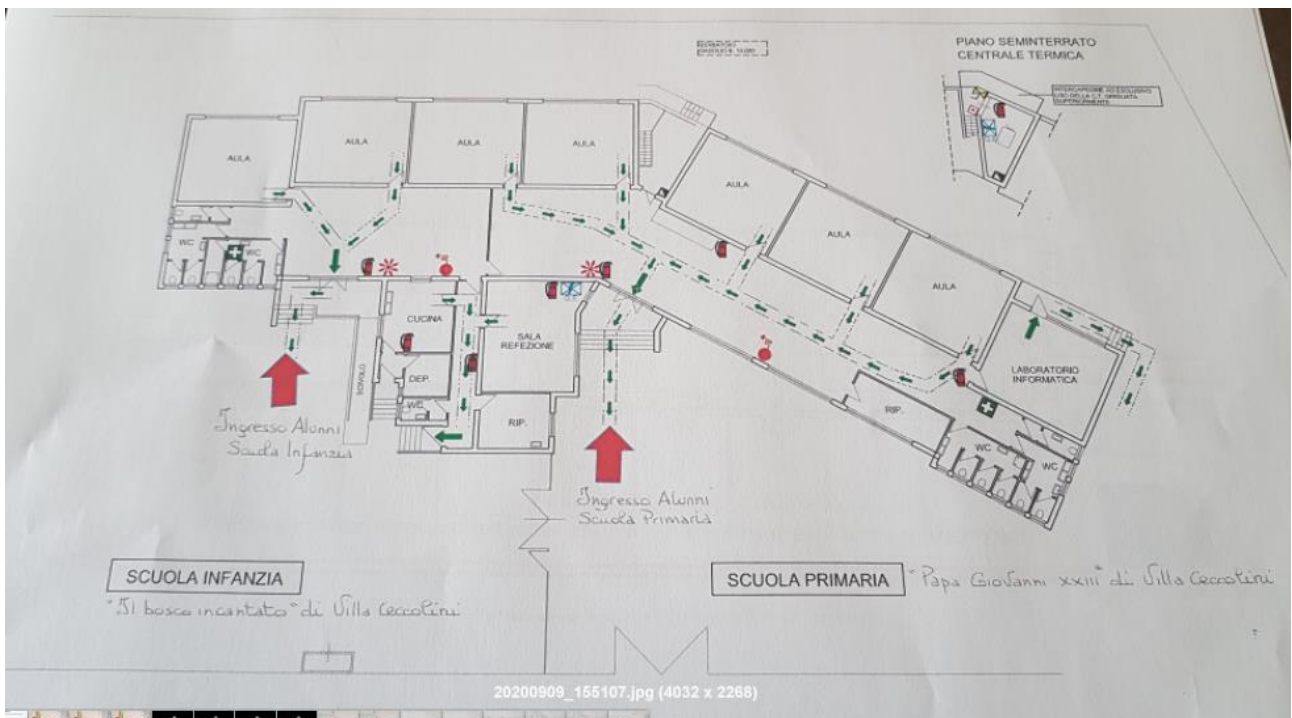

Gli alunni saranno accolti dai rispettivi insegnanti – gli alunni si posizioneranno in fila indiana rispettando le distanze di sicurezza e indossando la mascherina.

Le classi saliranno in due file separate prendendo la scalinata, la terza classe sosterrà per alcuni secondi nel giardino e si muoverà appena una delle due classi avrà liberato la scalinata.

Ad ogni gruppo classe verrà attribuita un'aula. Gli spazi interni ed esterni andranno delimitati per settore. Ad ogni classe verrà attribuito un settore definito.

Sarà presente un dispenser igienizzante posto all'ingresso di ogni aula.

Si dovrà rispettare la segnaletica orizzontale e verticale.

L'intervallo sarà gestito a turni secondo il piano stabilito dalle docenti. Ciò consentirà un utilizzo regolato e definito anche dei bagni.

Gli zaini andranno posizionati sotto la propria seggiola. Gli indumenti personali (giacche, cappotti...), se non presenti appendini sufficienti per il distanziamento, andranno posizionati o su seggiole aggiuntive o sullo schienale della propria seggiola.

- Le uscite saranno regolamentate da protocolli interni definiti in ogni plesso.

I genitori sono tenuti a consultare regolarmente il sito per verificare la presenza di comunicazioni.

L'ingresso anticipato andrà richiesto per comprovate esigenze di lavoro debitamente documentate.

Le deleghe andranno autorizzate in presenza di documento di identità.

Non è consentito portare oggetti personali.

All'interno del plesso è stata individuata un'aula COVID, per isolare i casi sospetti. È necessario pertanto avere in ogni momento la reperibilità del genitore o di un suo delegato.

SCUOLA PRIMARIA A TEMPO PIENO BORGO SANTA MARIA

I responsabili genitoriali (1 accompagnatore per bambino) condurranno, all'ingresso i bambini allo specifico accesso per la classe (1 diverso per ciascuna classe), come riportato di seguito, per ogni scuola primaria e secondo gli orari indicati:

- 1^A – Ingresso mensa ore 08:15
- 2^A – Ingresso spogliatoio palestra ore 08:15
- 2^B – Ingresso principale ore 08:15
- 3^A – Ingresso spogliatoio palestra ore 08:25
- 4^A – Ingresso mensa ore 08:25
- 5^A – Ingresso principale ore 08:25

In prossimità di ogni ingresso verrà posizionato un distributore di igienizzante per le mani che i bambini dovranno utilizzare prima di accedere ai locali. Gli alunni saranno accolti dai docenti di classe, ed attenderanno, negli ambienti indicati o adiacenti, indicati comunque dai docenti, rispettando il distanziamento e saranno condotti, nel rispetto delle misure di sicurezza (distanza di almeno 1 metro ed uso della mascherina) nelle rispettive aule.

Tutti i "fratelli" presenti su più classi, con orari di accesso diversificati, entreranno insieme, dall'ingresso indicato dal prospetto, seguendo l'orario della classe di appartenenza che entra più tardi. In ciascuna classe le attività didattiche si svolgeranno quando tutti i bambini saranno presenti in aula (salvo assenze individuali), utilizzando i minuti legati allo scaglionamento, per l'accoglienza del gruppo e per la preparazione all'uscita ordinata. I bambini che arriveranno con il servizio di trasporto del Comune, saranno accolti all'ingresso principale dal C.S. in servizio e collocati nella prima aula a sinistra, nel rispetto del distanziamento, in attesa fino all'inizio delle attività della rispettiva classe, quando saranno accompagnati nella specifica aula dal C.S., sempre nel rispetto delle norme di sicurezza (distanziamento di almeno 1 metro ed utilizzo della mascherina).

Si privilegia e si consiglia di portare a casa solo il materiale strettamente necessario e prevalentemente nel fine settimana; si consiglia l'uso di uno zaino piccolo ed essenziale.

Ogni altro materiale potrà essere tenuto in classe in apposito spazio quale box o armadietto ma non sotto i banchi.

I bambini che hanno autorizzazione **all'ingresso anticipato** potranno arrivare alle ore 7,55 e sostare fino alle 8,15 e/o alle 8,25 (in base all'orario di ingresso della rispettiva classe) nell'aula individuata sotto la sorveglianza di un collaboratore scolastico o, in caso di elevato numero di richieste, di un educatore facente parte di una cooperativa il cui costo, piuttosto esiguo, diventa a carico delle famiglie.

Orario uscite:

- 1^A – Uscita lato mensa– Ore 16:15
- 1^B – Uscita spogliatoio palestra– Ore 16:15
- 2^A – Uscita principale — Ore 16:15
- 3^A – Uscita spogliatoio palestra– Ore 16:25
- 4^A – Uscita lato mensa– Ore 16:25
- 5^A – Uscita principale– Ore 16:25

I bambini seguiranno, nello spostamento dall'aula all'uscita i docenti, seguendo le loro indicazioni, disposti in fila e distanziati per almeno 1 metro, agevolati dalla specifica segnaletica orizzontale. I bambini che, a decorrere dal 04.10.2021, rientreranno a casa con il servizio di trasporto del Comune, scenderanno insieme agli alunni del primo turno ed attenderanno l'arrivo dello scuolabus nell'aula di accoglienza ,la prima a sinistra rispetto all'ingresso principale. I bambini scenderanno in fila e distanziati per almeno 1 metro, agevolati dalla specifica segnaletica orizzontale. Analoga procedura si seguirà per la salita sul mezzo.

Si proporrà alle famiglie, una volta che l'alunno sarà giunto a casa, al termine delle lezioni, di riporre il grembiule in apposita sacca così da evitare il contatto con cose, persone, ambienti diversi.

NORME PER L'INGRESSO AI PLESSI

Si ricorda che l'accesso al plesso da parte di genitori, visitatori, fornitori e altre persone esterne è ridotto alle sole situazioni indispensabili e la permanenza all'interno dei locali è limitata al tempo strettamente necessario.

Gli accessi possono essere autorizzati solo dal Dirigente e dalle sue collaboratrici ma, in caso di urgenza o emergenza, le responsabili di plesso potranno consentire l'accesso e comunicare tempestivamente alla Direzione le circostanze che le hanno indotte a concedere tale autorizzazione.

Per accedere ai locali dell'istituto è richiesta la autodichiarazione sull'assenza delle condizioni ostative informative

Durante la permanenza nei locali è necessario indossare la mascherina e mantenere il distanziamento di almeno 1 metro.

Per i docenti ed i bambini la presenza giornaliera nei locali, durante le ore di lezione, è attestata mediante il registro elettronico. In tutte le altre situazioni (accesso da parte dei docenti in orari diversi dalle lezioni e/o in plessi diversi, malfunzionamento del registro elettronico, attività in orario extrascolastico non riportabile sul registro elettronico, ecc) e per il personale non docente la presenza sarà puntualmente registrata su specifico modulo

Chiunque accede al plesso è tenuto a rispettare la differenziazione dei percorsi interni e dei punti di ingresso e i punti di uscita dalla struttura ed a rispettare la segnaletica orizzontale sul distanziamento necessario e sui percorsi da effettuare.

Ove necessario, l'accesso alla struttura può essere consentito attraverso l'accompagnamento dei bambini da parte di un solo genitore o di persona maggiorenne delegata dai genitori o da chi esercita la responsabilità genitoriale, nel rispetto delle regole generali di prevenzione dal contagio, incluso l'uso della mascherina durante tutta la permanenza all'interno della struttura

Ogni qualvolta l'ingresso al plesso sarà consentito a persone esterne, le porte delle aule rimarranno chiuse.

**SCUOLA SECONDARIA DI PRIMO GRADO
G. GALILEI**

Gli ingressi dei genitori, tutori, ove necessario, saranno regolati dal collaboratore scolastico presente che inviterà al rispetto delle seguenti regole:

- **1) Indossare la mascherina;**
- **2) Entrare 1 alla volta;**
- **3) Disinfettare le mani;**
- **4) Evitare assembramenti**
- **5) FIRMARE IL REGISTRO DI INGRESSO e COMPILARE L'AUTOCERTIFICAZIONE**

In caso di presenza di più genitori nello stesso momento, si dovrà osservare la distanza di sicurezza e rispettare il proprio turno di ingresso. Si dovranno evitare in ogni modo assembramenti all'interno dei locali e negli spazi esterni di pertinenza della scuola. Non si potrà permettere la vicinanza di un adulto con i gruppi classe.

INGRESSO degli alunni

INGRESSO h 7.55. orario di apertura - prima campanella

Dal cancello principale gli alunni delle 2B, 3C, disposti in fila indiana, in successione, si dirigeranno lungo il corridoio esterno che costeggia l'edificio e attraverso l'ingresso posteriore accederanno alla scalinata che porta al primo piano dove si recheranno nelle aule assegnate. Gli alunni saranno accolti dai rispettivi insegnanti – gli alunni si disporranno in fila indiana rispettando le distanze di sicurezza e indossando la mascherina.

A destra dell'ingresso principale gli alunni delle classi 3B, 3A, 1C, 1D, in questo ordine, disposti in fila indiana, prenderanno la scala esterna vicino all'ingresso principale e accederanno alle aule assegnate al primo piano. Gli alunni saranno accolti dai rispettivi insegnanti – gli alunni si disporranno in fila indiana rispettando le distanze di sicurezza e indossando la mascherina.

INGRESSO h 7.58 seconda campanella

Le classi 1B, 1A, 3D, 3E, 2A, 2C dal cancello principale in questo ordine, accederanno alle rispettive aule, dalle porte/finestre esterne.
Gli alunni saranno accolti dai rispettivi insegnanti – gli alunni si disporranno in fila indiana rispettando le distanze di sicurezza e indossando la mascherina.

Ore 8.00 INIZIO LEZIONI terza campanella

USCITA degli alunni

USCITA h 13.38 orario prima campanella

gli alunni delle **3C, 2B**, disposti in fila indiana, in QUESTO ORDINE ,percorreranno il percorso fatto per l'ingresso.

Dalla scala esterna (stesso percorso dell'ingresso) usciranno gli alunni delle classi **1D, 1C, 3A, 3B**, in questo ordine, disposti in fila indiana

USCITA h 13.40 orario seconda campanella PIANO TERRA

Le classi **2C, 2A, 3E,3D, 1A, 1B**, usciranno in questo ordine, per il percorso fatto all'ingresso

Gli alunni saranno accompagnati dai rispettivi insegnanti – gli alunni si disporranno in fila indiana rispettando le distanze di sicurezza e indossando la mascherina.

PRIMO PIANO

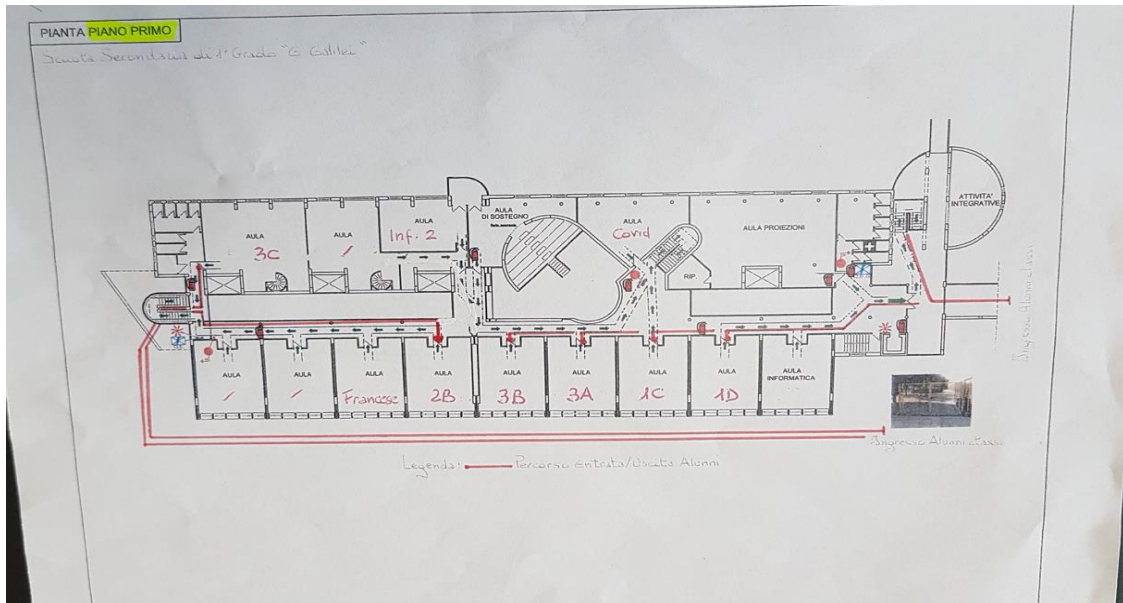

PIANO TERRA

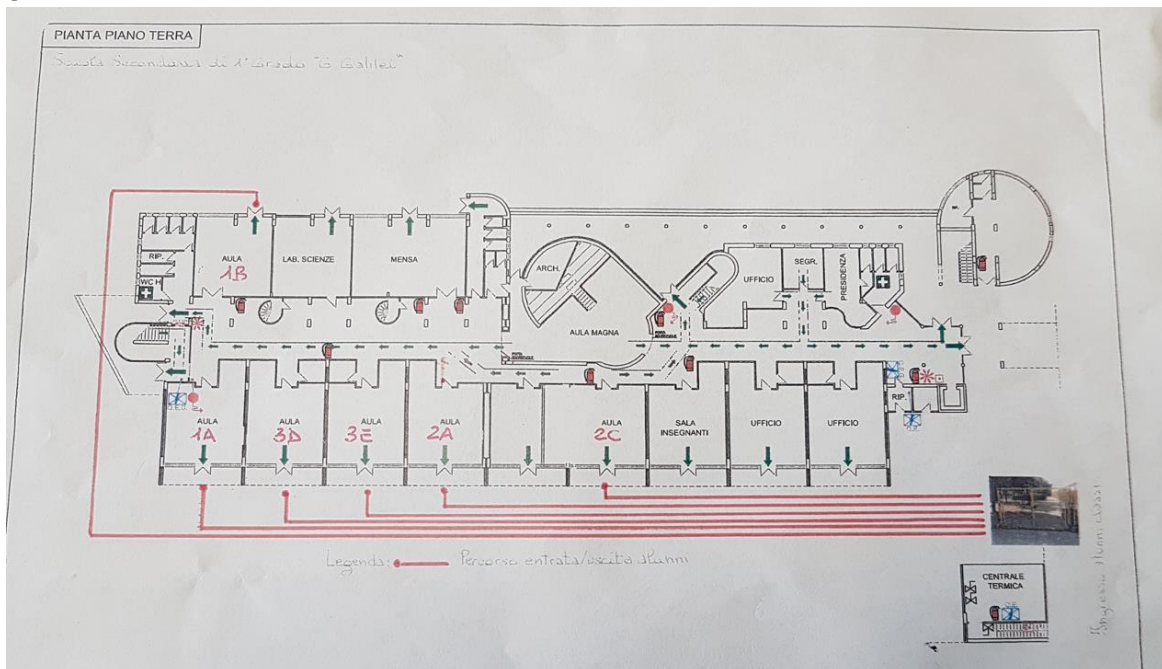

Ad ogni gruppo classe è attribuita un'aula. Gli spazi interni ed esterni andranno delimitati per settore. Ad ogni classe verrà attribuito un settore definito.

Sarà presente un dispenser igienizzante posto all'ingresso di ogni aula.

Si dovrà rispettare la segnaletica orizzontale e verticale.

Saranno previsti due spazi orari per l'**intervallo**, uno più lungo ed uno più corto. Tutte le classi a turno avranno la possibilità di accedere al giardino nello spazio appositamente delimitato. Gli alunni non potranno avere contatti con le altre classi. L'accesso ai bagni sarà regolamentato dai docenti presenti in classe e di fronte alla porta sarà visibile la segnaletica orizzontale che indicherà il numero massimo di alunni in attesa.

Gli zaini andranno posizionati sotto la propria seggiola. Gli indumenti personali (giacche, cappotti...), se non presenti appendini sufficienti per il distanziamento, andranno posizionati o su seggiole aggiuntive o sullo schienale della propria seggiola.

I genitori sono tenuti a consultare regolarmente il sito per verificare la presenza di comunicazioni. L'ingresso anticipato andrà richiesto per comprovate esigenze di lavoro debitamente documentate. Le deleghe andranno autorizzate in presenza di documento di identità.

L'uscita autonoma sarà autorizzata previa valutazione da parte del Consiglio di classe e del Dirigente a seguito della richiesta dei genitori.

Si richiede la firma di entrambi i genitori/tutori su ogni modulo ad eccezione di casi documentati.

All'interno del plesso è presente un'aula COVID, per isolare i casi sospetti. È necessario pertanto avere in ogni momento la reperibilità del genitore o di un suo delegato.

SI ALLEGA

Tabella 1: Misure di intervento ipotizzabili in relazione agli scenari di circolazione inserita in "INDICAZIONI STRATEGICHE AD INTERIM PER LA PREVENZIONE E IL CONTROLLO DELLE INFEZIONI DA SARS-COV2 IN AMBITO SCOLASTICO" del 06/09/2021 dell'USR Marche

Sicuri di una proficua collaborazione per una buona organizzazione del servizio si porgono cordiali saluti.

Il Dirigente Scolastico
Dott.ssa Bruna Mencarelli
Firma autografa sostituita da indicazioni
a mezzo di stampa, ai sensi dell'art. 3
comma 2 del D.lgs n. 39/1993

Indicazioni di sicurezza

- Controlla tuo figlio ogni mattina per evidenziare segni di malessere. Se ha una temperatura superiore a 37,5 gradi o superiore, non può andare a scuola.
- Assicurati che non abbia mal di gola o altri segni di malattia, come tosse, diarrea, mal di testa, vomito o dolori muscolari. Se non è in buona salute non può andare a scuola.
- Se ha avuto contatto con un caso COVID-19, non può andare a scuola. Segui con scrupolo le indicazioni della Sanità sulla quarantena.
- Se non lo hai già fatto, informa la scuola su quali persone contattare in caso tuo figlio non si senta bene a scuola: Nomi, Cognomi telefoni fissi o cellulari, luoghi di lavoro, ogni ulteriore informazione utile a rendere celere il contatto.
- A casa, pratica e fai praticare le corrette tecniche di lavaggio delle mani, soprattutto prima e dopo aver mangiato, starnutito, tossito, prima di regolare la mascherina e spiega a tuo figlio perché è importante. Se si tratta di un bambino, rendilo divertente.
- Procura a tuo figlio una bottiglietta di acqua identificabile con nome e cognome.
- Sviluppa le routine quotidiane prima e dopo la scuola, ad esempio stabilendo con esattezza le cose da mettere nello zaino per la scuola al mattino (come disinfettante personale per le mani e una mascherina in più) e le cose da fare quando si torna a casa (lavarsi le mani immediatamente, dove riporre la mascherina a seconda che sia monouso o lavabile; ...)
- Parla con tuo figlio delle precauzioni da prendere a scuola:
 - Lavare e disinfettare le mani più spesso.
 - Mantenere la distanza fisica dagli altri studenti.
 - Indossare la mascherina.
 - Evitare di condividere oggetti con altri studenti, tra cui bottiglie d'acqua, dispositivi, strumenti di scrittura, libri...
 - ...
- Informati su come la scuola comunicherà alle famiglie un eventuale caso di contagio da COVID-19 e sulle regole che in questi casi verranno seguite.

- Prendi in considerazione l'idea di fornire a tuo figlio un contenitore (ad es. un sacchetto richiudibile etichettato) da portare a scuola per riporre la mascherina quando mangia; assicurati che sappia che non deve appoggiare la mascherina su qualsiasi superficie, né sporcarla.
- Se hai un bambino piccolo, preparalo al fatto che la scuola avrà un aspetto diverso (ad es. banchi distanti tra loro, insegnanti che mantengono le distanze fisiche, possibilità di stare in classe a pranzo).
- Dopo il rientro a scuola informati su come vanno le cose e sulle interazioni con compagni di classe e insegnanti. Scopri come si sente tuo figlio e se si sente spiazzato dalle novità. Aiutalo ad elaborare eventuali disagi; se ti segnala comportamenti non adeguati da parte di altri allievi, parlane subito con gli insegnanti e con il Dirigente Scolastico.
- Fai attenzione a cambiamenti nel comportamento come eccessivo pianto o irritazione, eccessiva preoccupazione o tristezza, cattive abitudini alimentari o del sonno, difficoltà di concentrazione, che possono essere segni di stress e ansia. Però attenzione a non essere tu a trasmettere stress e ansia o preoccupazioni oltre misura.